

Gestora	ORFEO CAPITAL SGIIC SA	Depositario	BANKINTER S.A.
Grupo Gestora	GRUPO ORFEO	Grupo Depositario	GRUPO BANKINTER
Auditor	Capital Auditors and Consultants, S.L.	Rating depositario	Baa1

Sociedad por compartimentos NO

El presente informe, junto con los últimos informes periódicos, se encuentran disponibles por medios telemáticos en www.orfeocapital.com.

La Sociedad de Inversión o, en su caso, la Entidad Gestora atenderá las consultas de los clientes, relacionada con la IIC en:

Dirección

Paseo de la Castellana, 53 3º 28046 Madrid

Correo electrónico atencionalcliente@orfeocapital.com

Asimismo cuenta con un departamento o servicio de atención al cliente encargado de resolver las quejas y reclamaciones. La CNMV también pone a su disposición la Oficina de Atención al Inversor (902 149 200, e-mail: inversores@cnmv.es).

INFORMACIÓN SICAV

Fecha de registro: 11/01/2002

1. Política de inversión y divisa de denominación

Categoría

Tipo de Sociedad: Sociedad que invierte más del 10% en otros fondos y/o sociedades

Vocación Inversora: Global

Perfil de riesgo: 7, en una escala del 1 al 7.

La sociedad cotiza en el Mercado Alternativo Bursátil.

Descripción general

La SICAV podrá invertir entre un 0% y el 100% de su patrimonio en IIC financieras que sean activo apto, armonizadas o no, pertenecientes o no al grupo de la Gestora. Se podrá invertir, de manera directa o indirecta a través de IIC, en activos de renta variable, renta fija u otros activos permitidos por la normativa vigente, sin predeterminación en cuanto a los porcentajes de exposición encada clase de activo, pudiendo estar la totalidad de su exposición en cualquiera de ellos. Dentro de la renta fija se incluyen depósitos a la vista o con vencimiento inferior a un año en entidades de crédito de la UE o de estados miembros de la OCDE sujetos a supervisión prudencial e instrumentos del mercado monetario no cotizados, que sean líquidos. No existe objetivo predeterminado ni límites máximos en lo que se refiere a la distribución de activos por tipo de emisor (público o privado), ni por rating de emisión/emisor, ni duración, ni por capitalización bursátil, ni por divisa, ni por sector económico, ni por países. Se podrá invertir en países emergentes. La exposición al riesgo de divisa puede alcanzar el 100% de la exposición total. Podrán incluso tomarse posiciones cortas para aprovechar una eventual tendencia bajista en algún mercado. La SICAV no tiene ningún índice de referencia en su gestión. El grado máximo de exposición al riesgo de mercado a través de derivados es el importe del patrimonio neto.

Operativa en instrumentos derivados

No aplica

La metodología aplicada para calcular la exposición total al riesgo de mercado es el método del compromiso.

Una información más detallada sobre la política de inversión de la sociedad se puede encontrar en su folleto informativo.

Divisa de denominación: EUR

2. Datos económicos

2.1. Datos generales.

Cuando no exista información disponible las correspondientes celdas aparecerán en blanco

	Período actual	Período anterior
Nº de acciones en circulación	824.396,00	824.397,00
Nº de accionistas	96	97
Dividendos brutos distribuidos por acción		

¿Distribuye dividendos? No

Fecha	Patrimonio fin de período (miles de EUR)	Valor liquidativo		
		Fin del período	Mínimo	Máximo
Período del informe	10.407	12,6233	12,1068	12,6232
2020	10.010	12,1423	11,8814	13,1113
2019	16.759	12,9653	12,5837	13,1863
2018	19.744	12,5827	12,5601	14,6560

Comisiones aplicadas en el período, sobre patrimonio medio

Comisión de gestión						Base de cálculo	Sistema imputación
% efectivamente cobrado							
Período			Acumulada				
s/patrimonio	s/resultados	Total	s/patrimonio	s/resultados	Total	patrimonio	al fondo
0,37		0,37	0,37		0,37		

Comisión de depositario						Base de cálculo
% efectivamente cobrado						
Período			Acumulada			
			0,02			patrimonio
			0,02			patrimonio

	Período Actual	Período Anterior	Año Actual	Año Anterior
Índice de rotación de la cartera (%)	0,37	1,13	0,37	5,83
Rentabilidad media de la liquidez (% anualizado)	-0,05	-0,05	-0,05	-0,07

Nota: El período se refiere al trimestre o semestre, según sea el caso. En el caso de IIC cuyo valor liquidativo no se determine diariamente, este dato y el de patrimonio se refieren a los últimos disponibles.

2.2 Comportamiento

Cuando no exista información disponible las correspondientes celdas aparecerán en blanco

A) Individual

Rentabilidad (% sin anualizar)

Acumulado 2021	Trimestral				Anual			
	Trimestre Actual	4º Trimestre 2020	3er Trimestre 2020	2º Trimestre 2020	2020	2019	2018	2016
3,96	3,96	-0,74	-0,22	2,47	-6,35	3,04	-12,25	-0,15

Ratio de gastos (% s/ patrimonio medio)

Acumulado 2021	Trimestral				Anual			
	Trimestre Actual	4º Trimestre 2020	3er Trimestre 2020	2º Trimestre 2020	2020	2019	2018	2016
0,44	0,44	0,46	0,45	0,43	1,77	1,67	1,63	0,45

Incluye los gastos directos soportados en el período de referencia: comisión de gestión sobre patrimonio, comisión de depositario, auditoría, servicios bancarios (salvo gastos de financiación), y resto de gastos de gestión corriente, en términos de porcentaje sobre patrimonio medio del período. En el caso de sociedades/compartimentos que invierten más de un 10% de su patrimonio en otras IIC se incluyen también los gastos soportados indirectamente, derivados de estas inversiones, que incluyen las comisiones de suscripción y de reembolso. Este ratio no incluye la comisión de gestión sobre resultados ni los costes de transacción por la compraventa de valores.

Evolución del valor liquidativo últimos 5 años

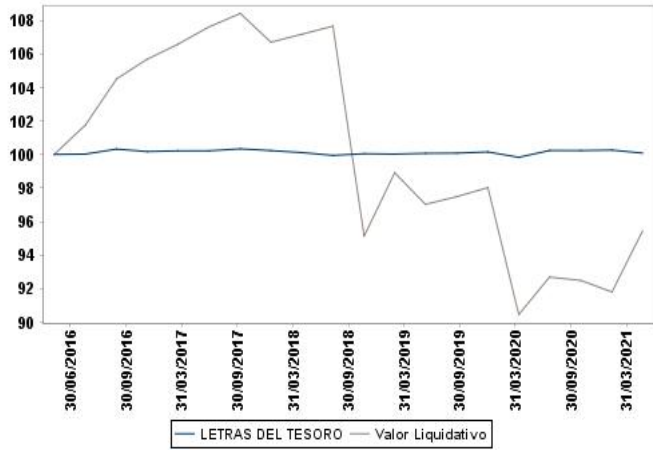

Rentabilidad trimestral de los últimos 3 años

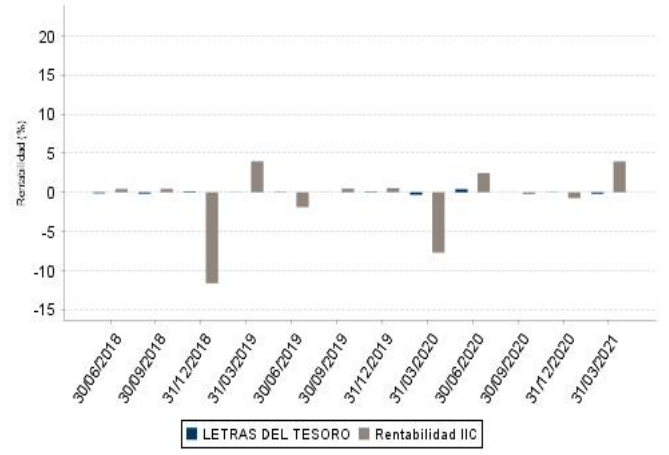

2.3 Distribución del patrimonio al cierre del período (Importes en miles de EUR)

Distribución del patrimonio	Fin período actual		Fin período anterior	
	Importe	% sobre patrimonio	Importe	% sobre patrimonio
(+) INVERSIONES FINANCIERAS	8.386	80,59	9.305	92,96
* Cartera interior	3.381	32,49	2.993	29,90
* Cartera exterior	4.999	48,04	6.284	62,78
* Intereses de la cartera de inversión	6	0,06	28	0,28
* Inversiones dudosas, morosas o en litigio	0	0,00	0	0,00
(+) LIQUIDEZ (TESORERÍA)	1.999	19,21	629	6,28
(+/-) RESTO	21	0,20	76	0,76
TOTAL PATRIMONIO	10.406	100,00	10.010	100,00

Notas:

El período se refiere al trimestre o semestre, según sea el caso.

Las inversiones financieras se informan a valor estimado de realización.

2.4 Estado de variación patrimonial

	% sobre patrimonio medio			% variación respecto fin período anterior
	Variación del período actual	Variación del período anterior	Variación acumulada anual	
PATRIMONIO FIN PERIODO ANTERIOR (miles de EUR)	10.010	10.084	10.010	
+/- Compra/venta de acciones (neto)	0,00	0,00	0,00	0,00
- Dividendos a cuenta brutos distribuidos	0,00	0,00	0,00	0,00
+/- Rendimientos netos	3,89	-0,74	3,89	22.740,97
(+) Rendimientos de gestión	4,31	-0,30	4,31	22.824,66
+ Intereses	0,24	0,30	0,24	-18,65
+ Dividendos	0,09	0,08	0,09	14,25
+/- Resultados en renta fija (realizadas o no)	0,20	0,95	0,20	-78,16
+/- Resultados en renta variable (realizadas o no)	4,39	-3,03	4,39	-247,13
+/- Resultados en depósitos (realizadas o no)	0,00	0,00	0,00	0,00
+/- Resultados en derivados (realizadas o no)	-1,26	0,99	-1,26	-229,41
+/- Resultados en IIC (realizadas o no)	0,44	0,75	0,44	-40,79
+/- Otros resultados	0,18	-0,34	0,18	-154,15
+/- Otros rendimientos	0,03	0,00	0,03	23.578,70
(-) Gastos repercutidos	-0,42	-0,44	-0,42	-83,69
- Comisión de sociedad gestora	-0,37	-0,38	-0,37	-0,36
- Comisión de depositario	-0,02	-0,02	-0,02	-0,36
- Gastos por servicios exteriores	-0,01	-0,02	-0,01	-46,23
- Otros gastos de gestión corriente	-0,01	-0,01	-0,01	-51,00
- Otros gastos repercutidos	-0,01	-0,01	-0,01	14,26
(+) Ingresos	0,00	0,00	0,00	0,00
+ Comisiones de descuento a favor de la IIC	0,00	0,00	0,00	0,00
+ Comisiones retrocedidas	0,00	0,00	0,00	0,00
+ Otros ingresos	0,00	0,00	0,00	0,00
+/- Revalorización inmuebles uso propio y resultados por enajenación	0,00	0,00	0,00	0,00
PATRIMONIO FIN PERIODO ACTUAL (miles de EUR)	10.407	10.010	10.407	

Nota: El período se refiere al trimestre o semestre, según sea el caso.

3. Inversiones financieras

3.1. Inversiones financieras a valor estimado de realización (en miles de EUR) y en porcentaje sobre el patrimonio, al cierre del período

Descripción de la inversión y emisor	Divisa	Período actual		Período anterior	
		Valor de mercado	%	Valor de mercado	%
ES0813211002 - Obligaciones BBVA 1,468 2023-09-24	EUR	641	6,15	628	6,28
Total Renta Fija Privada Cotizada mas de 1 año		641	6,15	628	6,28
TOTAL RENTA FIJA COTIZADA		641	6,15	628	6,28
ES0000012H58 - REPO BANKINTER 0,052 2021-04-06	EUR	200	1,92	0	0,00
TOTAL ADQUISICIÓN TEMPORAL DE ACTIVOS		200	1,92	0	0,00
TOTAL RENTA FIJA		841	8,07	628	6,28
ES0105066007 - Acciones CELLNEX TELECOM	EUR	242	2,33	242	2,42
ES0148396007 - Acciones INDITEX	EUR	136	1,31	126	1,26
TOTAL RENTA VARIABLE COTIZADA		378	3,64	368	3,68
TOTAL RENTA VARIABLE		378	3,64	368	3,68
ES0124880008 - Participaciones CREDIT SUISSE FONDOS	EUR	1.489	14,31	1.465	14,63
ES0165092034 - Participaciones FINECO SGIC SA	EUR	412	3,96	396	3,96
ES0173130008 - Participaciones RENTA 4	EUR	128	1,23	0	0,00
TOTAL IIC		2.029	19,50	1.861	18,59
ES0182283004 - Participaciones BANCO DE SABADELL	EUR	133	1,28	136	1,35
TOTAL ENTIDADES DE CAPITAL RIESGO + otros		133	1,28	136	1,35
TOTAL INVERSIONES FINANCIERAS INTERIOR		3.381	32,49	2.993	29,90
XS1645651909 - Obligaciones BANKIA 1,500 2022-07-18	EUR	419	4,03	415	4,14
XS1111123987 - Obligaciones HSBC 2,625 2022-09-16	EUR	525	5,04	524	5,23
XS1207058733 - Obligaciones REPSOL INTERNACIONAL 4,500 2025-03	EUR	550	5,29	552	5,51
Total Renta Fija Privada Cotizada mas de 1 año		1.494	14,36	1.491	14,88
TOTAL RENTA FIJA COTIZADA		1.494	14,36	1.491	14,88
TOTAL RENTA FIJA		1.494	14,36	1.491	14,88
US00724F1012 - Acciones ADOBE SYSTEMS	USD	30	0,29	124	1,23
DE000A1EWWW0 - Acciones ADIDAS AG	EUR	28	0,27	128	1,28
NL0012969182 - Acciones ADYEN NV	EUR	135	1,30	211	2,11
FR0000120073 - Acciones AIR LIQUIDE	EUR	169	1,63	163	1,63
NL0000235190 - Acciones EUROPEAN AERONAUTIC DEFENSE	EUR	39	0,38	145	1,45
US0311621009 - Acciones AMGEN INC	USD	38	0,36	135	1,35
US03027X1000 - Acciones AMERICAN TOWER	USD	170	1,64	154	1,54
US0231351067 - Acciones AMAZON.COM	USD	269	2,58	272	2,71
NL0010273215 - Acciones ASM LITHOGRAPHY HOLDING NV	EUR	138	1,32	0	0,00
US0970231058 - Acciones BOEING	USD	156	1,50	76	0,76
US01609W1027 - Acciones ALIBABA GROUP HOLDING	USD	0	0,00	211	2,11
US0846707026 - Acciones BERKSHIRE HATHAWAY	USD	37	0,36	130	1,30
DE0005810055 - Acciones DEUTSCHE BOERSE	EUR	129	1,24	126	1,26
DE0005552004 - Acciones DEUTSCHE POST	EUR	200	1,92	174	1,73
US30303M1027 - Acciones FACEBOOK	USD	141	1,36	72	0,72
US31428X1063 - Acciones FEDEX CORP	USD	77	0,74	270	2,70
DE0005785604 - Acciones FRESENIUS SE & CO KGAA	EUR	0	0,00	126	1,25
US4128221086 - Acciones HARLEY-DAVIDSON	USD	0	0,00	126	1,26
US44852D1081 - Acciones HUYA INC	USD	0	0,00	156	1,56
US4781601046 - Acciones JNJ	USD	41	0,39	150	1,50
US52736R1023 - Acciones LEVI STRAUSS & CO	USD	32	0,31	118	1,18
US57636Q1040 - Acciones MASTERCARD INC-CLASS A	USD	185	1,78	178	1,78
US58933Y1055 - Acciones MERC&CO.INC	USD	136	1,30	138	1,38
US5949181045 - Acciones MICROSOFT	USD	131	1,26	63	0,63
US6541061031 - Acciones NIKE INC	USD	121	1,16	124	1,24
US7170811035 - Acciones PFIZER	USD	141	1,35	138	1,37
NL0000009538 - Acciones PHILIPS ELECTRONICS	EUR	134	1,29	64	0,64
NL0013654783 - Acciones PROSUS NV	EUR	118	1,13	0	0,00
US70450Y1038 - Acciones PAYPAL HOLDINGS INC	USD	181	1,74	331	3,31
FR0000120578 - Acciones SANOFI-AVENTIS	EUR	141	1,35	132	1,32
DE0007236101 - Acciones SIEMENS A.G.	EUR	212	2,04	178	1,78
US88032Q1094 - Acciones TENCENT HOLDINGS LTS	USD	0	0,00	248	2,47
US92826C8394 - Acciones VISA INC	USD	33	0,32	132	1,32
US92556V1061 - Acciones VIATRIS INC	USD	13	0,13	17	0,17
TOTAL RENTA VARIABLE COTIZADA		3.375	32,44	4.810	48,04

Descripción de la inversión y emisor	Divisa	Período actual		Período anterior	
		Valor de mercado	%	Valor de mercado	%
TOTAL RENTA VARIABLE		3.375	32,44	4.810	48,04
LU0252964944 - Participaciones BLACKROCK LUXEMBOURG SA	EUR	125	1,21	0	0,00
TOTAL IIC		125	1,21	0	0,00
TOTAL INVERSIONES FINANCIERAS EXTERIOR		4.994	48,01	6.301	62,92
TOTAL INVERSIONES FINANCIERAS		8.375	80,50	9.294	92,82

Notas: El período se refiere al trimestre o semestre, según sea el caso.

3.2. Distribución de las inversiones financieras, al cierre del período: Porcentaje respecto al patrimonio total

Tipo de Valor

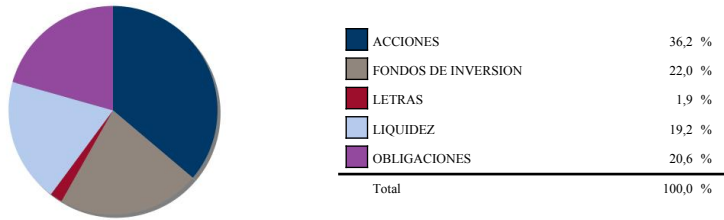

3.3. Operativa en derivados. Resumen de las posiciones abiertas al cierre del período (Importes en miles de EUR)

	Instrumento	Importe nominal comprometido	Objetivo de la inversión
EURO EXCHANGE REFERENCE RATE USD	Compra Futuro EURO EXCHANGE	2.002	Inversión
Total subyacente tipo de cambio		2.002	
TOTAL OBLIGACIONES		2.002	

4. Hechos relevantes

	SI	NO
a. Suspensión temporal de la negociación de acciones		X
b. Reanudación de la negociación de acciones		X
c. Reducción significativa de capital en circulación		X
d. Endeudamiento superior al 5% del patrimonio		X
e. Cambio en elementos esenciales del folleto informativo		X
f. Imposibilidad de poner más acciones en circulación		X
g. Otros hechos relevantes		X

5. Anexo explicativo de hechos relevantes

c) Con fecha 24/07/20 se comunicó una disminución del capital en circulación de un 27,34%. Número de registro: 289509

6. Operaciones vinculadas y otras informaciones

	SI	NO
a. Accionistas significativos en el capital de la sociedad (porcentaje superior al 20%).	X	
b. Modificaciones de escasa relevancia en los Estatutos Sociales.		X
c. Gestora y el depositario son del mismo grupo (según artículo 4 de la LMV).		X
d. Se han realizado operaciones de adquisición y venta de valores en los que el depositario ha actuado como vendedor o comprador, respectivamente.		X
e. Se han adquirido valores o instrumentos financieros emitidos o avalados por alguna entidad del grupo de la gestora, sociedad de inversión o depositario, o alguno de éstos ha actuado como colocador, asegurador, director o asesor, o se han prestado valores a entidades vinculadas.		X
f. Se han adquirido valores o instrumentos financieros cuya contrapartida ha sido otra entidad del grupo de la gestora, sociedad de inversión, depositario u otra IIC gestionada por la misma gestora u otra gestora del grupo.	X	
g. Se han percibido ingresos por entidades del grupo de la gestora que tienen como origen comisiones o gastos satisfechos por la IIC.		X
h. Otras informaciones u operaciones vinculadas.		X

7. Anexo explicativo sobre operaciones vinculadas y otras informaciones

a.) Existe un Accionista significativo con un volumen de inversión de 10.405.344,45 euros que supone el 99,99% sobre el patrimonio de la IIC.

Anexo: f) Se han realizado operaciones de compra venta de divisa con el depositario por importe de 155.007,05 euros. f) Se han realizado operaciones repetitivas o de escasa relevancia de compra de repos con el depositario.

8. Información y advertencias a instancia de la CNMV

No aplicable.

9. Anexo explicativo del informe periódico

CAMERA CAPITAL, SICAV, S.A. INFORME DE GESTIÓN 1. SITUACION DE LOS MERCADOS Y EVOLUCIÓN DEL FONDO. a) **Visión de la gestora/sociedad sobre la situación de los mercados.** Los mercados durante el último trimestre han tenido un comportamiento caracterizado por dos factores que convergen en uno solo, la constante inyección de dinero nuevo por parte de los principales bancos centrales. Esta inyección se ha traducido en una explosión compulsiva de la renta variable y en un encarecimiento, incluso mayor del que ya había del crédito. La llegada de las vacunas de manera masiva sobre todo a EE. UU. ha generado una confianza en la recuperación de las economías que se ha traducido en un optimismo desmesurado en el valor del equity. Los valores conseguidos por los índices adelantan resultados no ya del año o del año que viene sino incluso de años posteriores, actitud del mercado nunca vista hasta ahora y que se refleja en que índices de sobrecalentamiento de las bolsas, como el de BoA estén rozando valores máximos. Independientemente de lo anterior el ahorro disponible por las familias está en máximos en una década, lo que anticipa un gasto brutal en consumo por parte de las familias en cuanto se vayan reduciendo las restricciones a la movilidad. Esto provoca un claro movimiento de cambio de confianza de los actores del mercado desde valores growth a valores value, y vemos como valores como Amazon, valores estrellas en el fin de 2020, que se quedan claramente rezagados respecto a valores de consumo cíclico, claramente denominados como valores value. b) **Decisiones generales de inversión adoptadas.** Teniendo en cuenta los efectos del COVID-19 sobre los mercados durante este periodo, la composición de la cartera ha variado tal y como se describen a continuación. Al inicio del periodo, el porcentaje destinado a invertir en renta fija y renta variable ha sido de 36,07% y 57,06%, respectivamente y a cierre del mismo de 37,30% en renta fija y 39,88% en renta variable. El resto de la cartera se encuentra fundamentalmente invertida en activos del mercado monetario e inversiones alternativas. Dicha composición de cartera y las decisiones de inversión al objeto de construirla, han sido realizadas de acuerdo con el entorno y las circunstancias de mercado anteriormente descrita, así como una consideración al riesgo que aportaban al conjunto de la cartera. Aún viendo el mercado sobrevalorado y por lo tanto muy caro, hemos tomado tres medidas de gestión que nos han dado buenos resultados en el trimestre. 1º. Cautela a la hora de mantener los valores en cartera. Estamos siendo bastante activos en nuestros niveles de inversión, ya que muchos valores tienen un comportamiento mas volátil que en el pasado, por los que nuestras decisiones de inversión acompañan a estos niveles de volatilidad. Así pues, no hemos mantenido de manera constante los niveles de inversión, sino que han fluctuado mucho durante el trimestre. 2º. Hemos empezado un trasvase de la cartera desde valores growth donde las tecnológicas han llegado a pesar más del 50% de nuestra cartera, a valores value. Al final del trimestre los valores growth no llegaban ni al 30% de nuestra cartera de equity. 3º. Mantener decisión de inversión en crédito de duración media muy baja. El incremento de tipos esta afectando sobre todo a la parte larga de la curva, pero la parte corta no se esta viendo muy afectada. Aunque las TIRs obtenidas no son muy altas son positivas y compensa levemente la inflación. c) **Índice de referencia.** La rentabilidad de la Sociedad en el período ha sido un 3,93% y se ha situado por encima de la rentabilidad del -0,18% del índice de Letras del Tesoro a 1 año. El desempeño de la sicav ha estado por encima de su índice de referencia debido la exposición mantenida durante el semestre a renta variable y a la renta fija subordinada de corporaciones y entidades financieras; acompañado de un desempeño positivo de los activos en cartera. d) **Evolución del Patrimonio, participes, rentabilidad y gastos de la IIC.** Durante el período, la rentabilidad de la Sociedad ha caído un 3,93%, el patrimonio se ha reducido hasta los 10.406.578,61 euros y los accionistas se han mantenido en 96 al final del período. El impacto total de gastos soportados por la Sociedad en este período ha sido de un 0,4438%. El desglose de los gastos directos e indirectos, como consecuencia de inversión en otras IICs, han sido 0,407% y 0,0368%, respectivamente. e) **Rendimiento del fondo en comparación con el resto de fondos de la gestora.** N/A 2. INFORMACION SOBRE LAS INVERSIONES. a) inversiones 9/10

concretas realizadas durante el periodo. Las principales adquisiciones llevadas a cabo en el período fueron: ASML HOLDING NV, PROSUS NV, INTL CONSOLIDATED AIRLINE, RENTA 4 MEGAT A/H Y ENERG SO, BGF-NEW ENERGY FUND-D2. Las principales ventas llevadas a cabo en el periodo fueron: FRESENIUS SE & CO KGAA, ALIBABA GROUP HOLDING LTD, HARLEY DAVIDSON INC, HUYA INC-ADR, TENCENT HOLDINGS LTD-UNS ADR. **b) Operativa de préstamo de valores.** N/A **c) Operativa en derivados y adquisición temporal de activos.** A 31 de marzo de 2021, el Fondo mantiene posición en derivados para la cobertura de divisa. El porcentaje de apalancamiento medio en el periodo, tanto por posiciones directas como indirectas (Fondos, Sicavs, o ETFs), ha sido de: 56,77%. El grado de cobertura en el periodo ha sido de: 0,00% Durante el periodo la remuneración del la cuenta corriente en Euros ha sido del 0,00%. **d) Otra información sobre inversiones.** La inversión total de la Sociedad en otras IICs a 31 de marzo de 2021 suponía un 21,99%, siendo las gestoras principales CREDIT SUISSE GESTION, SGIIC. La Sociedad no mantiene a 31 de marzo de 2021 ninguna estructura. **3. EVOLUCION DEL OBJETIVO CONCRETO DE RENTABILIDAD.** N/A **4. RIESGO ASUMIDO POR EL FONDO.** En referencia al riesgo asumido, la volatilidad del año de la Sociedad, a 31 de marzo de 2021, ha sido 3,70%, siendo la volatilidad del índice de Letra Tesoro 1 año representativo de la renta fija de un 0,36% **5. EJERCICIO DERECHOS POLITICOS.** El ejercicio de los derechos políticos y económicos inherentes a los valores que integren las carteras de las IIC se hará, en todo caso, en interés exclusivo de los socios y partícipes de las IIC gestionadas. El Consejo de Administración de la Sociedad Gestora ha establecido (tanto para cumplir con la normativa legal vigente como para actuar en interés de los socios y partícipes de las IIC gestionadas) que siempre se ejercerán los derechos de asistencia y voto en las Juntas Generales de Accionistas si se da cualquiera de los siguientes supuestos: i) Cuando la entidad emisora que convoca sea una sociedad española, siempre que la participación de las IIC y resto de carteras institucionales gestionadas por la Sociedad Gestora en dicha sociedad emisora tuviera una antigüedad superior a DOCE (12) meses y dicha participación represente, al menos, el UNO POR CIENTO (1%) del capital de la sociedad emisora. ii) Cuando el ejercicio del derecho de asistencia comporte el pago de una prima. iii) Cuando la entidad emisora que convoca sea una sociedad española, la participación de la IIC gestionada por la Sociedad Gestora en dicha sociedad emisora represente, al menos, el CINCO POR CIENTO (5%) del capital de la sociedad emisora y el orden del día de la Junta General de Accionistas contemple puntos sensibles a juicio de la Sociedad Gestora, para la evolución del precio de la acción. iv) Cuando la entidad emisora que convoca sea una sociedad española, la participación ostentada represente, al menos, un CINCO POR CIENTO (5%) del patrimonio bajo gestión por cuenta de la IIC gestionada, el orden del día de la Junta General de Accionistas contemple puntos sensibles a juicio de la Sociedad Gestora, para la evolución del precio de la acción. Estos supuestos no se han producido durante el periodo, por lo que no se ha ejercitado dicho derecho. **6. INFORMACION Y ADVERTENCIAS CNMV.** N/A **7. ENTIDADES BENEFICIARIAS DEL FONDO SOLIDARIO E IMPORTE CEDIDO A LAS MISMAS.** N/A **8. COSTES DERIVADOS DEL SERVICIO DE ANALISIS.** N/A **9. COMPARTIMENTOS DE PROPOSITO ESPECIAL (SIDE POCKETS).** N/A **10. PERSPECTIVAS DE MERCADO Y ACTUACION PREVISIBLE DEL FONDO.** Prevemos que el mercado se va a caracterizar la constante de la volatilidad. Veremos correcciones que pueden llegar hasta el 10% en momentos puntuales del equity. Esto nos indica que debemos ser cautelosos y mantener la estrategia de constantes entradas y salidas de valores con el propósito de entrar en las correcciones y recoger beneficios. Quizá nos quedemos fuera en algún rally pero a cambio no estaremos expuestos a la totalidad de la corrección. En el medio plazo entendemos que el mercado va a seguir subiendo, al menos hasta que la inflación americana se posicione de manera estable por encima del 2.3%

10. Información sobre la política de remuneración.

11. Información sobre las operaciones de financiación de valores, reutilización de las garantías y swaps de rendimiento total (Reglamento UE 2015/2365).